

Planta Sótano

SUPERFICIE UTIL	
Planta Sótano	
Garaje	166,69
Almacén 1	25,77
Almacén 2	18,20
Almacén 3	5,76
Lavadero	8,03
Escalera	3,78
<b>Total Planta Sótano</b>	<b>228,23</b>

Planta Baja	
Hall - recibidor	22,59
Aseo	2,52
Dormitorio 1	12,80
Baño 1	5,46
Pasillo	6,40
Cocina	19,60
Salón - Comedor	59,07
<b>Espacios exteriores</b>	
Porche - entrada	24,14
Pérgola	25,79
Terraza cubierta 1	104,10
<b>Total Planta Baja</b>	<b>282,47</b>

Planta Primera	
Hall - desembarco	7,44
Pasillo	10,12
Dormitorio 2	12,36
Baño 2	6,02
Dormitorio 3	11,47
Baño 3	6,58
Dormitorio 4	20,17
Baño 4	5,29
Dormitorio 5	17,63
<b>Espacios exteriores</b>	
Terraza cubierta 2	7,45
<b>Total Planta Primera</b>	<b>104,53</b>

<b>Total SUP. UTIL</b>	<b>615,23</b>
------------------------	---------------

SUPERFICIE CONSTRUIDA	
Planta Sótano	249,60
Planta Baja	154,41
Planta primera	128,89
Porches 50%	53,11
<b>Total SUP.CONST.</b>	<b>336,41</b>

Cuadro de superficies

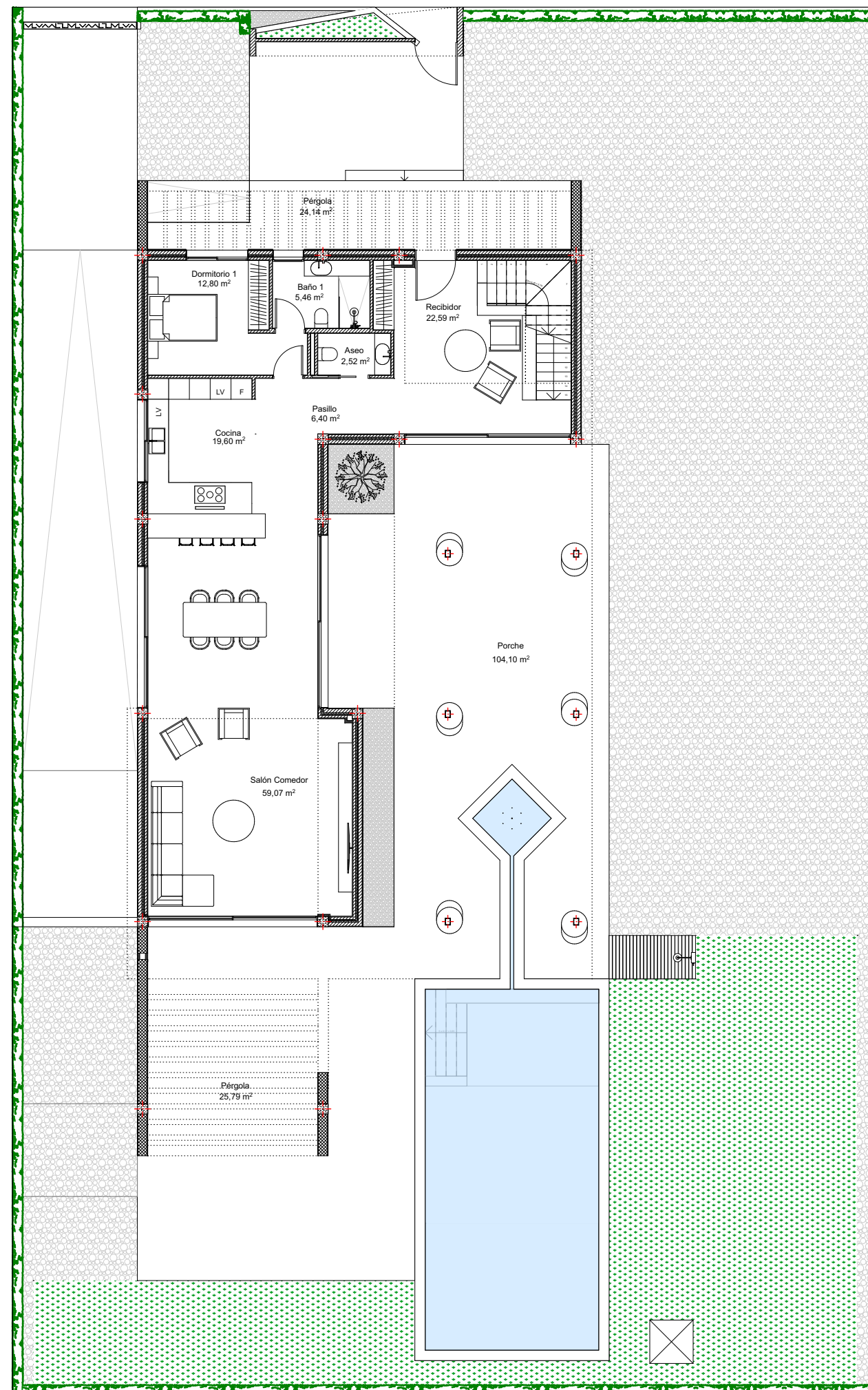

Planta Baja

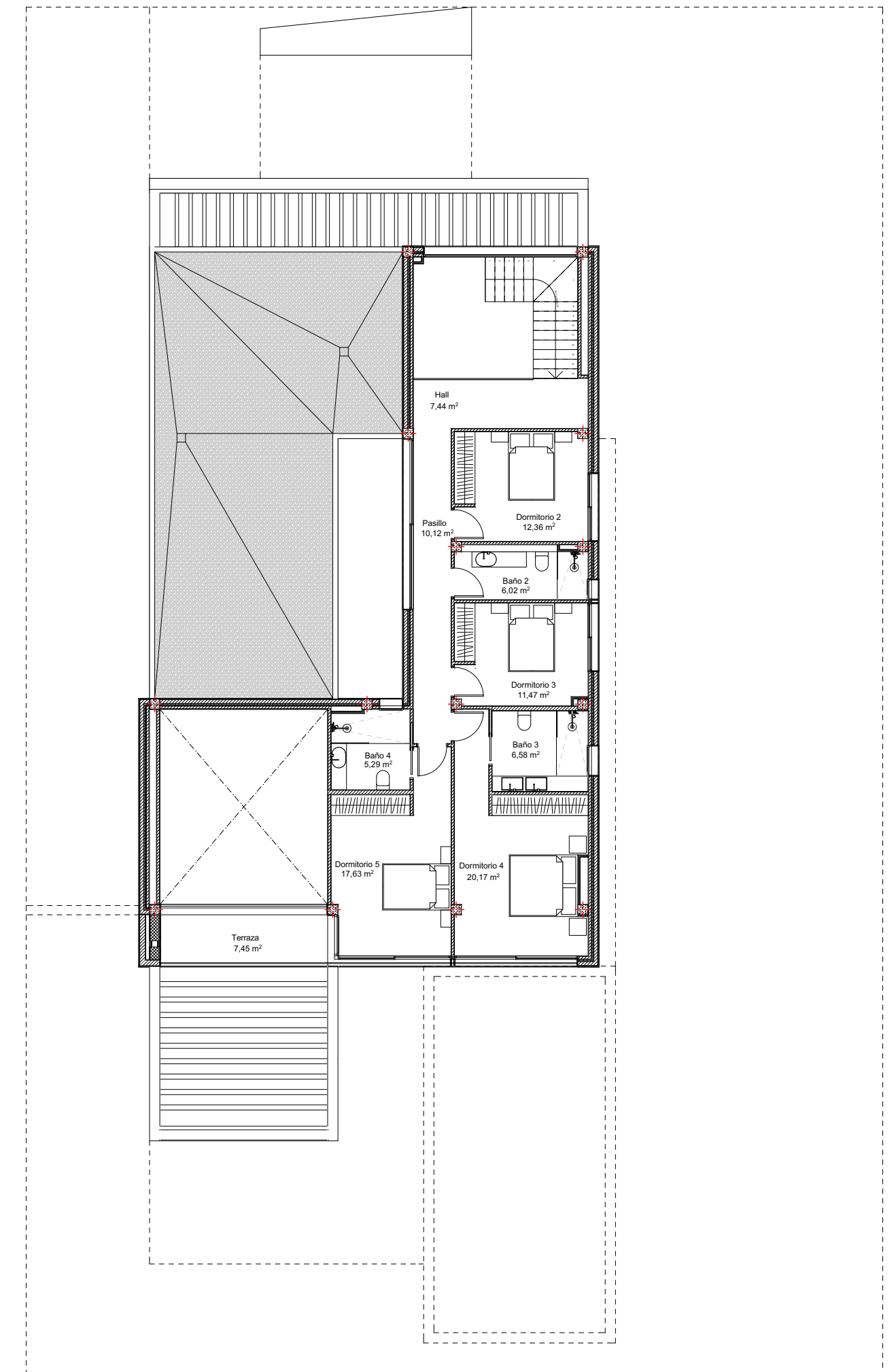

Planta Primera



Juan Antonio Pacheco Moreno Arquitecto: <b>PACHECO &amp; ASOCIADOS</b> Arquitectos + Arquitectas		Proyecto básico de: <b>Vivienda unifamiliar aislada tipo Olimpo</b>	
C/ Molina de Segura Nº 5 Bldg. B-3/C. 30007 Murcia. Teléfono: +34 868 042 442 arquitectojapm@gmail.com www.spanisharchitect.info		SITUACIÓN: Parcela RU-153. P.P. Mosa Trajectum. TA-383. Urb. Altaona Golf Resort. Murcia.	
PROPIETARIO: Cetiro ITG S.L.U.		PLANO: Distribución	
PROYECTO Nº: 151024	FECHA: Ene-19	ESCALA: A2 1/150	PLANO Nº: SUSTITUYE A: SUSTITUIDO POR:
El presente documento es copia de su original del que es autor el arquitecto D. Juan A. Pacheco Moreno. Su utilización total o parcial, así como cualquier reproducción o cesión a terceros, requerirá la previa autorización expresa del autor quedando en todo caso prohibida cualquier modificación unilateral del mismo.			